

# ! Confinament amb pacients ingressats per COVID-19

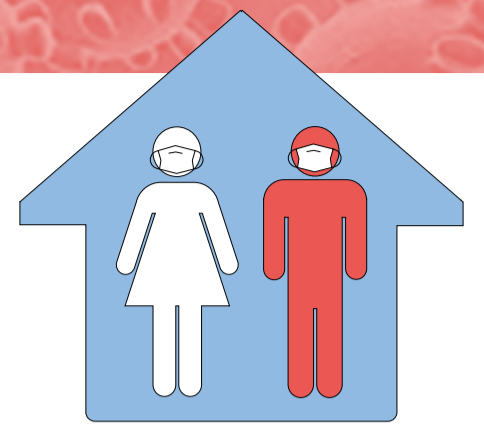

- El confinament és d'**ingrés voluntari d'un acompanyant** junt amb el pacient.
- El confinament **no és fàcil per a l'acompanyant**, però pot ser molt necessari i important per a un pacient fràgil per evitar estats de deliri o d'ansietat que puguin empitjorar el seu estat general, i representa un pas important en l'**abordatge biopsicosocial** dels pacients i de la **humanització de l'assistència** al centre.
- Cal intentar que l'acompanyant sigui o hagi estat COVID positiu, per tal **minimitzar riscos d'exposició a la COVID**. En el supòsit que la persona que vol confinar-se no sap si és positiu o no, cal explicar-li molt bé que el risc de positivització és molt alt.
- El confinament **ha d'estar autoritzat** pel metge/essa responsable del pacient, i ho ha de fer constar a la història del pacient.
- Durant el confinament, l'hospital facilitarà els **àpats de l'acompanyant i un llit plegable** per dormir. La persona confinada haurà de portar els seus objectes d'higiene personal, així com roba còmoda.
- **NO podrà sortir de l'habitació.**

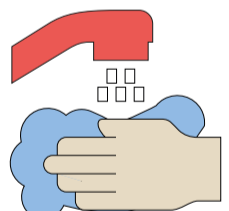

## Dins l'habitació

Per tal de garantir un **acompanyament segur** del pacient:

- Mantingueu **la porta** de l'habitació **tancada**.
- Per a qualsevol consulta, feu ús del timbre i **no sortiu al passadís**.
- El **contacte físic** amb el pacient per acaronar-lo o agafar-li la mà, per exemple, s'ha de fer sempre amb les **mans netes**.
- Els familiars de l'acompanyant confinat poden portar-li pertinences seves o del pacient i deixar-les al punt d'informació **de 8 a 20 h**. En cas de dubte podeu trucar al telèfon **663 044 578**.

Podeu consultar les **mesures preventives per a la seguretat de tothom** a:  
<https://www.hospitalsantjoan.cat/mesures-preventives-per-a-la-seguretat-de-tothom/>



Gràcies per la vostra col·laboració

#FemHospitalReus